

M Ě S T S K Ý Ú Ř A D , odbor výstavby a územního plánování
náměstí Míru 31, 676 02 Moravské Budějovice

SPIS. ZN.: OVUP/26013/2017/Svo
Č.J.: MUMB/OVUP/ 26030/2017
VYŘIZUJE: Ing. arch. Zdeněk Svoboda
TEL.: 568 408 333
E-MAIL: zsvoboda@mbudejovice.cz



DATUM: 06.11.2017

VEŘEJNÁ VYHLÁŠKA
OZNÁMENÍ
ZAHÁJENÍ ÚZEMNÍHO ŘÍZENÍ

Obec Vícenice, IČO 44065531, Vícenice 31, 676 02 Vícenice

(dále jen "žadatel") podal dne 06.11.2017 žádost o vydání územního rozhodnutí o umístění stavby:

Vícenice Splašková kanalizace

(dále jen "stavba") na pozemku parc. č. 508, 486/6, 486/4, 486/1, 486/5, 476/1, 476/7, 483/2, 485/5, 63/2, 73/3, 476/6, 476/5, 486/2, 476/8, 86/1, 476/3, 476/4, 476/2, 479/1, 479/5, 409/3, 409/2, 409/25, 409/5, 409/4, 409/55, 405/2, 102/13 v katastrálním území Vícenice u Dolních Lažan, parc. č. 823, 824, 885/1, 839/2, 837/3, 888/3, 837/7, 837/1, 837/19 v katastrálním území Lukov u Moravských Budějovic. Uvedeným dnem bylo zahájeno územní řízení.

Druh a účel stavby

- Jedná se novou kanalizaci k odvádění splaškové vody z rodinných domů v obci k vyčištění na ČOV.

Popis stavby

- Splaškové vody natékají trubami pp 250 samospádem do čerpací stanice a odtud jsou čerpány čerpadlem, potrubím PEHD 90/8,2 PE100 SDR 11 do koncové šachty kanalizace Lukov a odtud na ČOV Moravské Budějovice.
- Splašková kanalizace bude provedena z trub pp DN 250 s prefabrikovanými betonovými šachtami Prefa s konusem a poklopem, položenými do paženého výkopu se svislými stěnami na lože z písku s obsypem také z písku. V místě přípojek budou osazeny odbočky a zaslepeny. Při podchodu pod toky bude potrubí provedeno z tvárné litiny DN250.
- Výtlačné potrubí bude provedeno z PEHD 90/8,2 PE100 SDR 11 položeným do paženého výkopu se svislými stěnami na lože z písku s obsypem také z písku. V nejvyšších místech budou osazeny vzdušníky, v nejnižších kalosvody v šachtách. Čerpací stanice bude provedena z prefabrikátů na základovou desku z betonu C25/30 s horní a dolní kari sítí, -dno PNK-Q.1 200/250 BZP, PNK-Q.1 200/175 SKP a PNK-Q.1 200/100 SKP zakrytá stropní deskou se vstupním otvorem a dvěma otvory pro spouštěcí zařízení čerpadel s litinovými poklopy. Otvory jsou zakryty poklopy, vstupní otvor je opatřen nerezovým žebříkem, který je v dolní části ukotven ve spádovém betonu, v horní ve stěně. Nad žebříkem je osazeno madlo. Do areálu je také dovedena vodovodní přípojka do šachty, pro oplach a hygienu. Čerpací stanice je oplocena plastifikovaným pletivem na sloupcích, s vjezdovou bránou. Vjezd je zpevněn dlažbou.
- Šachty jsou prefabrikované, dna TBZ-Q.1 100/80 V300, skruže TBS -Q.1 100/25(50,100), konus TBR-Q.1 100-63/58 a litinový poklop KASSI KOL 81 EUROPA O 400, nebo 0125. položenými do paženého výkopu se svislými stěnami na lože z písku s obsypem také z písku. V místě přípojek budou osazeny odbočky 250/150 a zaslepeny.

Městský úřad Moravské Budějovice, jako stavební úřad příslušný podle § 13 odst. 1 písm. c) zákona č. 183/2006 Sb., o územním plánování a stavebním řádu (stavební zákon), ve znění pozdějších předpisů (dále jen "stavební zákon"), oznamuje podle § 87 odst. 1 stavebního zákona zahájení územního řízení, ve kterém upouští od ústního jednání. Dotčené orgány mohou uplatnit závazná stanoviska a účastníci řízení své námítky do

15 dnů od doručení tohoto oznámení.

K později uplatněným závazným stanoviskům, námitkám nebude přihlédnuto. Ve stejné lhůtě sdělí svá stanoviska dotčené orgány. Účastníci řízení mohou nahlížet do podkladů rozhodnutí (Městský úřad Moravské Budějovice, úřední dny Po, St 8:00 - 17:00, Út, Čt, Pá 8:00 - 15:00. Účastník má při jednání se správním orgánem právo na konzultace s osobou, která mu podle občanského zákoníku může jako podpůrce napomáhat při rozhodování; je-li takových osob více, zvolí si účastník jednu z nich. Namítne-li v průběhu řízení podpůrce účastníka vlastním jménem neplatnost právního jednání učiněného podporovaným účastníkem, správní orgán k této námitce v řízení přihlédne.).

Osoby s vlastnickými nebo jinými věcnými právy k sousedním pozemkům:

parc. č. 496/4, 496/3, 180/23, 180/24, 496/2, 172/4, 172/1, 499, 16/2, 15/1, 14/2, 12/2, 11, 10/1, 17/1, 17/2, 18/1, 19/1, 20, 21, 22/2, 486/7, 25, 26/2, 29/1, 30/2, 39/1, 39/2, 32/2, 33/2, 37/2, 37/1, 42/2, 47/1, 48/1, 7/1, 6, 7/7, 5, 61, 62, 63/1, 4, 369/4, 65/2, 369/5, 70/2, 503, 73/6, 369/7, 73/1, 49, 54/3, 506, 55/1, 507/2, 54/4, 54/7, 153/2, 152/5, 512, 152/10, 152/4, 152/3, 102/2, 107/4, 52/1, 58/2, 90/2, 88, 86/4, 73/2, 76/2, 77/2, 78/1, 79/1, 81, 479/4, 374/1, 409/23, 96/17, 96/15, 520, 521, 96/9, 96/7, 409/56, 409/57, 409/58, 409/60, 409/62, 409/67, 409/61, 401/2, 402/2, 102/12, 409/76, 429/2, 511, 430/2, 409/59, 409/1, 437/2, 437/1, 437/3, 438 v katastrálním území Vícenice u Dolních Lažan, parc. č. 218, 215/2, 215/1, 878, 216/5, 199/11, 794, 227/38, 190, 199/9, 177/6, 103/2, 103/3 v katastrálním území Lukov u Moravských Budějovic

Osoby s vlastnickými nebo jinými věcnými právy k sousedním stavbám:

Vícenice č.p. 44, č.p. 43, č.p. 39, č.p. 35, č.p. 32, č.p. 15, č.p. 38, č.p. 36, č.p. 34, č.p. 14, č.p. 13, č.p. 29, č.p. 12, č.p. 11, č.p. 28, č.p. 27, č.p. 30, č.p. 10, č.p. 9, č.p. 8, č.p. 42, č.p. 18, č.p. 17, č.p. 19, č.p. 25, č.p. 45, č.p. 20, č.p. 6, č.p. 22, č.p. 49, č.p. 47, č.p. 48, č.p. 53, č.p. 56, č.p. 58, č.p. 51, č.p. 21, č.p. 5, č.p. 3, č.p. 41, č.p. 37, č.p. 61, č.p. 60 a č.p. 46, Lukov č.p. 22

Poučení:

K závazným stanoviskům a námitkám k věcem, o kterých bylo rozhodnuto při vydání územního nebo regulačního plánu, se nepřihlíží. K námitkám, které překračují rozsah a nesplňují požadavky § 89 odst. 4 stavebního zákona, se nepřihlíží. Účastník řízení ve svých námitkách uvede skutečnosti, které zakládají jeho postavení jako účastníka řízení, a důvody podání námitek.

Obec může uplatnit námítky k ochraně zájmů obce a zájmů občanů obce. Vlastník pozemku nebo stavby, na kterých má být požadovaný záměr uskutečněn, není-li sám žadatelem, nebo ten, kdo má jiné věcné právo k tomuto pozemku nebo stavbě, nebo osoba, jejíž vlastnické nebo jiné věcné právo k sousedním stavbám anebo sousedním pozemkům nebo stavbám na nich může být územním rozhodnutím přímo dotčeno, může uplatňovat námítky proti projednávanému záměru v rozsahu, jakým je její právo přímo dotčeno. Osoba, která je účastníkem řízení podle zvláštního právního předpisu, může uplatňovat námítky pouze v rozsahu, v jakém je projednávaným záměrem dotčen veřejný zájem, jehož ochranou se podle zvláštního právního předpisu zabývá.

Pověřený zaměstnanec stavebního úřadu je podle § 172 odst. 1 stavebního zákona oprávněn při plnění úkolů vstupovat na cizí pozemky, stavby a do staveb s vědomím jejich vlastníků při zjišťování stavu stavby a pozemku nebo opatřování důkazů a dalších podkladů pro vydání správního rozhodnutí nebo opatření.

Stavební úřad může podle § 173 odst. 1 stavebního zákona uložit pořádkovou pokutu do 50 000 Kč tomu, kdo závažným způsobem ztěžuje postup v řízení anebo plnění úkolů podle § 172 odst. 1 stavebního zákona tím, že znemožňuje oprávněné úřední osobě nebo osobě jí prizvané vstup na svůj pozemek nebo stavbu.

Nechá-li se některý z účastníků zastupovat, předloží jeho zástupce písemnou plnou moc.

Účastník nebo jeho zástupce je povinen předložit na výzvu oprávněné úřední osoby průkaz totožnosti. Průkazem totožnosti se rozumí doklad, který je veřejnou listinou, v němž je uvedeno jméno a příjmení, datum narození a místo trvalého pobytu, popřípadě bydliště mimo území České republiky a z něhož je patrná i podoba, popřípadě jiný údaj umožňující správnímu orgánu identifikovat osobu, která doklad předkládá, jako jeho oprávněného držitele.

Každý, kdo činí úkony jménem právnické osoby, musí prokázat své oprávnění. V téže věci může za právnickou osobu současně činit úkony jen jedna osoba.

otisk úředního razítka

Ing. Vlastimil Novotný
vedoucí odboru výstavby a územního plánování

Tento dokument musí být vyvěšen na úřední desce po dobu 15 dnů a současně zveřejněn způsobem umožňujícím dálkový přístup podle věty druhé § 25 odst. 2 správního řádu. 15. den je posledním dnem oznámení.

Datum vyvěšení: 8.11.2017

Datum sejmutí:

.....
Podpis oprávněné osoby, potvrzující vyvěšení
Razítko: **Obec Vícenice**
676 02 Moravské Budějovice
IČO: 440 65 531
tel.: 568 423 400

.....
Podpis oprávněné osoby, potvrzující sejmutí
Razítko:

V elektronické podobě
zveřejněno od: 8.11.2017

V elektronické podobě
zveřejněno do:

.....
Podpis oprávněné osoby, potvrzující zveřejnění
Razítko: **Obec Vícenice**
676 02 Moravské Budějovice
IČO: 440 65 531
tel.: 568 423 400

.....
Podpis oprávněné osoby, potvrzující zveřejnění
Razítko:

Zdvořile žádáme, po sejmutí opatření z úřední desky, o jeho vrácení s potvrzením o vyvěšení.

Příloha:

Situační výkres

účastníci (dodejky)

Obec Vícenice, IDDS: 695aqjk

účastníci dle § 27 odst. 2 správního řádu (veřejnou vyhláškou)

Ivo Jiráň, Lukov č.p. 22, 676 02 Moravské Budějovice 2

Krajská správa a údržba silnic Vysočiny, příspěvková organizace, IDDS: 3qdn8g

Správa železniční dopravní cesty, státní organizace, Oblastní ředitelství Brno, IDDS: ucchjm

CETIN, Česká telekomunikační infrastruktura a.s., IDDS: qa7425t

E.ON Distribuce a.s., IDDS: nf5dxbu

GasNet s.r.o., IDDS: rdxzhzt

VODÁRENSKÁ AKCIOVÁ SPOLEČNOST, a.s., Divize Třebíč, IDDS: siygrm

vlastníci sousedních pozemků nebo staveb dle parcelního čísla, výpis z KN (veřejnou vyhláškou)

parc. č. 496/4, 496/3, 180/23, 180/24, 496/2, 172/4, 172/1, 499, 16/2, 15/1, 14/2, 12/2, 11, 10/1, 17/1, 17/2, 18/1, 19/1, 20, 21, 22/2, 486/7, 25, 26/2, 29/1, 30/2, 39/1, 39/2, 32/2, 33/2, 37/2, 37/1, 42/2, 47/1, 48/1, 7/1, 6, 7/7, 5, 61, 62, 63/1, 4, 369/4, 65/2, 369/5, 70/2, 503, 73/6, 369/7, 73/1, 49, 54/3, 506, 55/1, 507/2, 54/4, 54/7, 153/2, 152/5, 512, 152/10, 152/4, 152/3, 102/2, 107/4, 52/1, 58/2, 90/2, 88, 86/4, 73/2, 76/2, 77/2, 78/1, 79/1, 81, 479/4, 374/1, 409/23, 96/17, 96/15, 520, 521, 96/9, 96/7, 409/56, 409/57, 409/58, 409/60, 409/62, 409/67, 409/61, 401/2, 402/2, 102/12, 409/76, 429/2, 511, 430/2, 409/59, 409/1, 437/2, 437/1, 437/3, 438 v katastrálním území Vícenice u Dolních Lažan, parc. č. 218, 215/2, 215/1, 878, 216/5, 199/11, 794, 227/38, 190, 199/9, 177/6, 103/2, 103/3 v katastrálním území Lukov u Moravských Budějovic

dotčené orgány (dodejky)

Drážní úřad, Sekce stavební, oblast Olomouc, IDDS: 5mjaatd

Krajská hygienická stanice kraje Vysočina se sídlem v Jihlavě, územní pracoviště Třebíč, IDDS: 4uuai3w

Městský úřad Moravské Budějovice, odbor životního prostředí, nám. Míru č.p. 31, 676 02 Moravské Budějovice 2

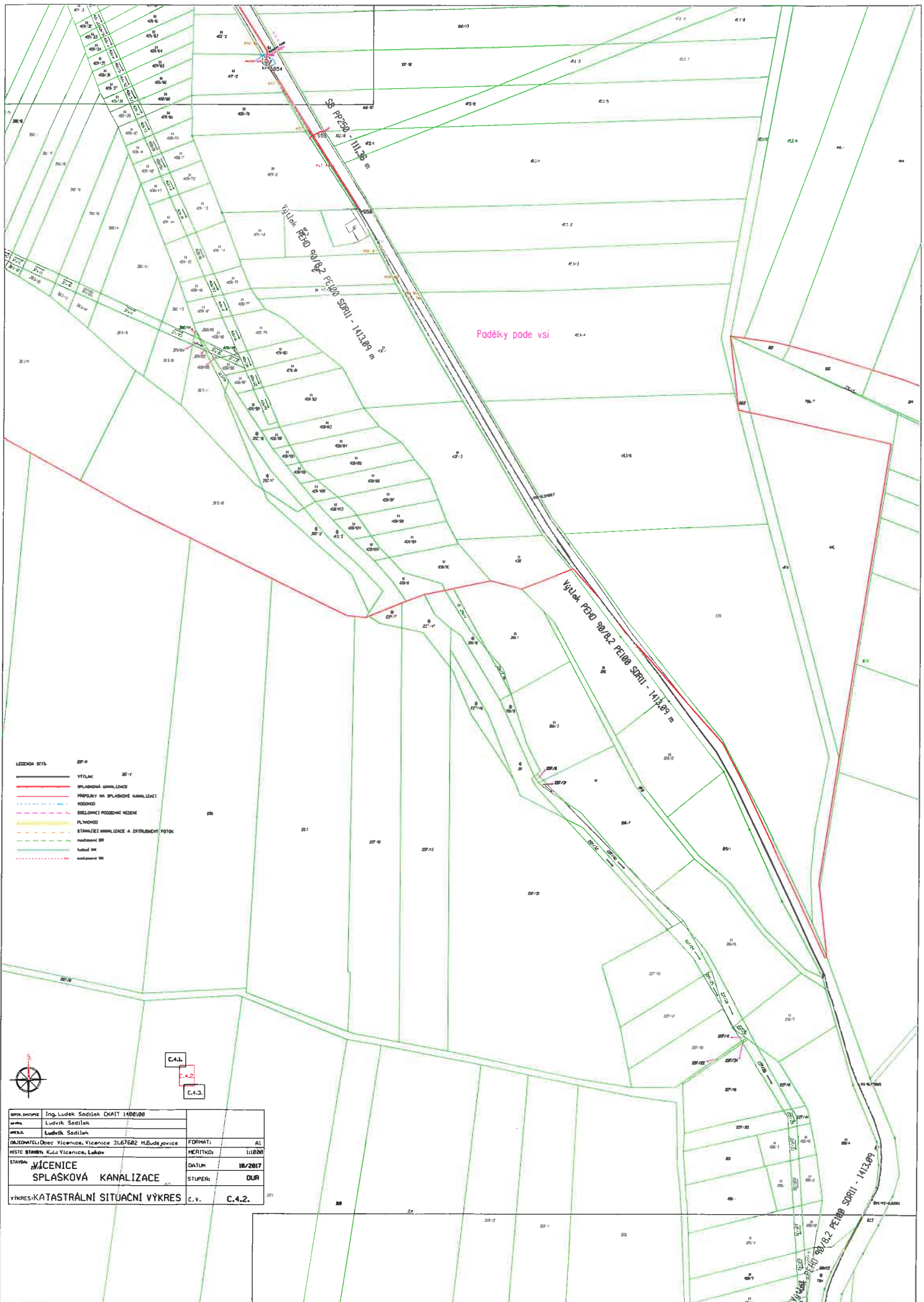

- LEŽENÁ SÍŤ
- VÝTLAK 30"r
 - SPLAŠKOVÁ KANALIZACE
 - PŘÍPOJEK NA SPLAŠKOVÉ KANALIZACI
 - KODOVÉ
 - SOLEHOVACÍ PŘÍPOJEK VEŘEŽE
 - PLYNOVOD
 - STÁVNICE KANALIZACE A ZATŘEBNĚNÍ PŮDY
 - podzemní SI
 - nadzemní SI
 - nadzemní SI



OPRAVA STAVBY	Ing. Ludek Sedilek OKAIT 1408100	FORMÁT:	A1
UMÍSTĚNÍ	Ludvik Sedilek	MĚŘITOKO:	1:1000
PROJEKTANT	Ludvik Sedilek	DATUM:	18/2017
OBJEDNATEL:	Obec Vicenice, Vicenice 3167682 H. Budejovice	STUPĚŇ:	DUR
MÍSTO STAVBY:	Kada Vicenice, Lakač	VÝKRES:	KATASTRÁLNÍ SITUÁČNÍ VÝKRES
STAVBA:	VÍCENICE SPLAŠKOVÁ KANALIZACE	C.V.:	C.4.2.

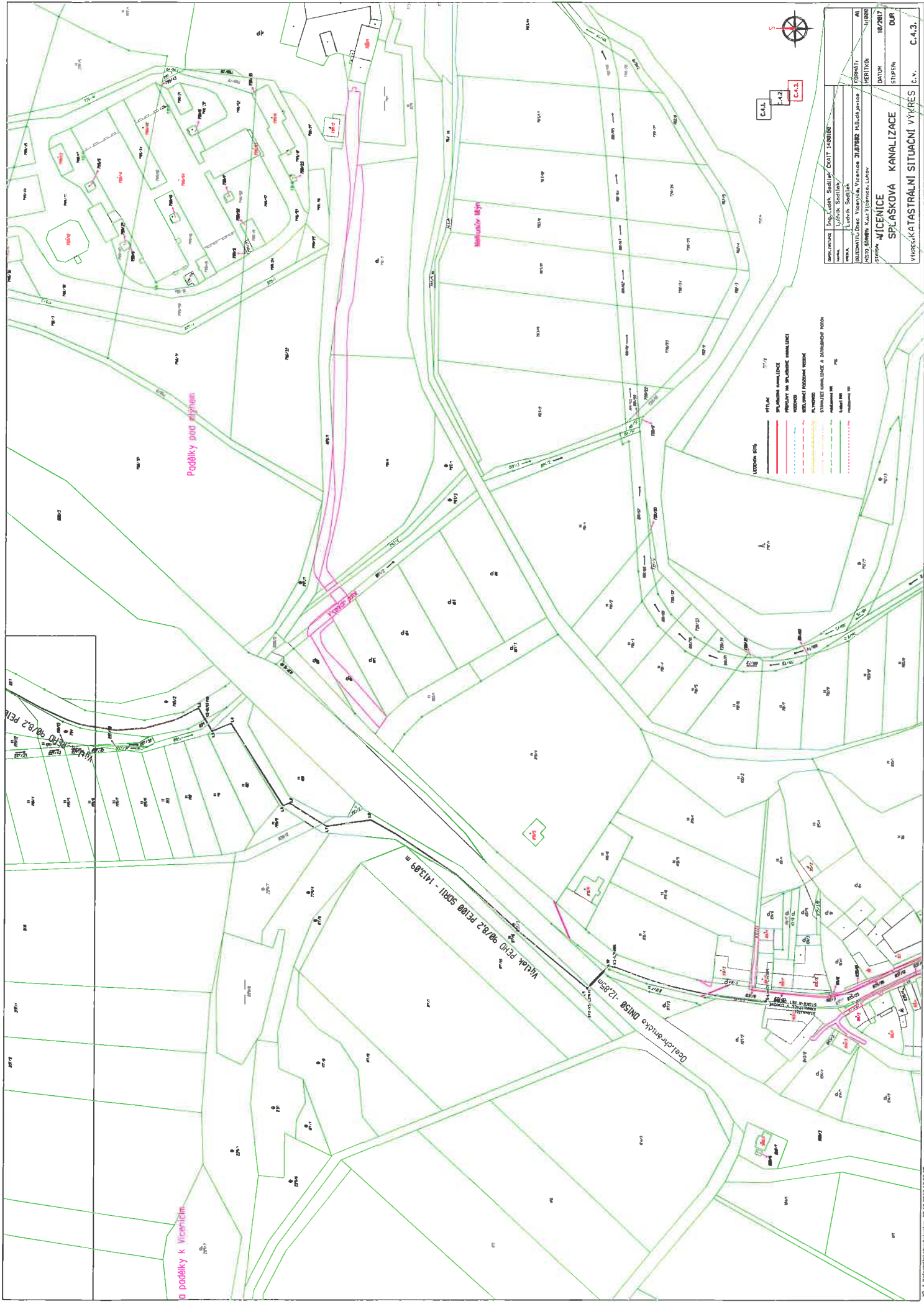

PROJEKTANT	Ing. Lukáš Šteplík	ČÍSLO ÚNOSNOSTI	01
ADRESA	Lučivák, Svatý Jan	STADIUM	18/2017
OBJEDNATEL	Obec Větanice, Větanice 28.878822, 14.846470	PRŮMĚR	1000
STAVBA	NETO SÍŤOVÝ KANALIZAČNÍ SYSTÉM	STUPĚŇ	0UR
MČENICE		C.4.3	
SPLEŠKOVÁ KANALIZACE		C.4.3	
VYŘEŠENÍ KATASTRÁLNÍ SITUACE		C.4.3	

- LEGENDA
- VÝTLAK
 - SPLEŠKOVÁ KANALIZACE
 - PRŮMĚR NA SPLEŠKOVÉ KANALIZACE
 - VÝTLAK
 - KANALIZAČNÍ PRŮMĚR
 - STANICE KANALIZACE A SÁSTAVOVÉ ÚSTŘEŽNÍ
 - KANALIZAČNÍ PRŮMĚR
 - KANALIZAČNÍ PRŮMĚR